ステージⅡ検定会

【締切り】 各会場開催日１０日前　消印有効
締切以後のキャンセルについては、受検料・保険料は返却しません。
【申込用紙送付・お問い合わせ】※スケジュール詳細（種目毎の実施時間帯予定等）については主催支部にお問合せください。
公益社団法人 日本プロスキー教師協会　事務局
〒104-0032東京都中央区八丁堀2-2-9 コバキンビル3F
【支払い方法】デジエントリーより（コンビニ支払い・クレジットカード決済等を選択可）
https://dgent.jp/e.asp?no=2100060

	受検者教育１日目	受検者教育２日目	検定会
8:00	受付		再受験受付
8:30			
9:00	実技講習 【3時間】	実技講習 【3時間】	基礎理論検定　2科目 「教師の心得」「技術指導法」 【各45分】
9:30			
10:00			
10:30			実技検定
11:00			
11:30			
12:00	昼食	昼食	昼　　食
12:30			
13:00	指導実習講習 【2.5時間】	指導実習講習 【2.5時間】	検　定「指導実習」
13:30			
14:00			
14:30			
15:00			
15:30			
16:00			
16:30	基礎理論　講義 「技術指導法」 【2時間】	指導法ビデオアナリシス講義 ブロンズ検定 【1時間】	成績発表／閉会式
17:00			
17:30			
18:00			
18:30			

※当日の天候・その他の事情により、時間・内容が変更になる場合がありますので、ご了承ください。

※受検者教育（セットとして2日間受講）と検定会はそれぞれを別会場で受講することができます。
申込用紙に明記してください。

※「教師の心得」（アルペンスキー・スノーボード・テレマークスキー共通科目）
は事前WEB講習です。事前に学習して試験に臨んでください。
https://youtu.be/9UJYYF46K3g

■ステージⅡ検定会（アルペンスキー・スノーボード・テレマークスキー）

【参加費】 検定料・・・新　規：25,400円（保険料含む）
再受検：１科目6,500円、2科目13,000円、3科目以上14,200円（保険料含む）
受検者教育受講11,200円（新規受検者同様に2日間受講すること）

【受検資格】 ① 受検を開始する年の4月2日から翌年4月1日迄に、満18歳以上（高校在学者は除く）の者。
② 公認スキー学校長の所属証明書を提出できる者。（申込書に記入した場合は後日送付は省略可）
③ ＜アルペンスキー・ステージⅡ＞
アルペンスキー・ステージⅠまたは国際スキー技術検定シルバー以上（または同等の技能検定）を有する者。
（同等の技能検定＝全日本スキー連盟公認スキーバッジテスト２級等）

＜スノーボード・ステージⅡ＞
スノーボード・ステージⅠまたはスノーボード技術検定シルバー以上（または同等の技能検定）を有する者。
（同等の技能検定＝全日本スキー連盟公認スノーボードバッジテスト２級、日本スノーボード協会バッジテスト２級等）

＜テレマークスキー・ステージⅡ＞
テレマークスキー・ステージⅠまたはテレマークスキー技術検定シルバー以上（または同等の技能検定）を有する
（同等の技能検定＝日本テレマークスキー協会テレマークスキー技術検定レベル２等）

※虚偽の申請が判明した場合、受検できません。
④ 実技（31時間）・指導実習（31時間）以上の修了証明書を検定申込時に提出できる者。

【受検手続】 ① 申込用紙に記入捺印の上、上半身の写真2枚（3.0㎝×2.4㎝）を貼り提出する。
② 受検会費を支払う。
③ 受検料の有効期限は、初受検年より1年以内とする。ただし、受検料の払い戻しはしない。

【再受検】 ① 合格点に達しなかった科目のみを再受検をすることができる。
② 再受検の有効期限は初受検年を入れ3年とする。ただし、再受検料は新たに納入しなければならない。
③ 同シーズン内に再受検が可能。

【基礎理論科目】 ＜アルペンスキー・ステージⅡ＞
①技術指導法 ②教師の心得（正会員は免除）
③作文 （正会員は免除） ※作文は検定会申込時に提出すること。

＜スノーボード・ステージⅡ＞
①技術指導法 ②教師の心得（正会員は免除）
③作文 （正会員は免除） ※作文は検定会申込時に提出すること。

＜テレマークスキー・ステージⅡ＞
①技術指導法 ②教師の心得（正会員は免除）
③作文 （正会員は免除） ※作文は検定会申込時に提出すること。

【実技検定】 ＜アルペンスキー・ステージⅡ＞
①プルークボーゲン ②シュテムターン ③ロングターン ④ショートターン ⑤指導実習

＜スノーボード・ステージⅡ＞
①初歩のターン ②スライディングターン・ショート ③フェイキーターン ④カービングターン ⑤指導実習

＜テレマークスキー・ステージⅡ＞
①テレマーク横滑り ②ベーシックショートテレマークターン ③ロングテレマークターン ④バックステップターン ⑤指導実習

【使用教材】 ＜アルペンスキー・ステージⅡ＞
- 「SIAオフィシャルメソッド」2020年12月発刊（芸文社） ※書店にない場合は、SIA事務局までお申込下さい。
- メダル検定小冊子 挑戦「合格への道」
公認校に配付済みの物をご使用いただいても結構です。
下記よりダウンロードいただくことも可能です。
https://www.sia-japan.or.jp/wp/wp-content/uploads/2021/02/05ce89f4d8285ffe1dc46acee027c950.pdf

＜スノーボード・ステージⅡ＞
- 「SIAオフィシャルメソッド」2020年12月発刊（芸文社） ※書店にない場合は、SIA事務局までお申込下さい。
- メダル検定小冊子 挑戦「合格への道」
公認校に配付済みの物をご使用いただいても結構です。
下記よりダウンロードいただくことも可能です。
https://www.sia-japan.or.jp/wp/wp-content/uploads/2021/02/05ce89f4d8285ffe1dc46acee027c950.pdf

＜テレマークスキー・ステージⅡ＞
- 「SIAオフィシャルメソッド」2020年12月発刊（芸文社） ※書店にない場合は、SIA事務局までお申込下さい。
- メダル検定小冊子 挑戦「合格への道」
公認校に配付済みの物をご使用いただいても結構です。
下記よりダウンロードいただくことも可能です。
https://www.sia-japan.or.jp/wp/wp-content/uploads/2021/02/05ce89f4d8285ffe1dc46acee027c950.pdf

【その他】 ① 合格された方は、発表会場で下記の金額をお支払いください。
・資格なし：31,000円 （入会金20,000円＋初年度年会費11,000円）
・認定会員（ステージⅠ）：25,000円 （入会金20,000円＋初年度年会費差額5,000円）
・正会員（他種目のステージⅡ～Ⅳ有資格者）：不要

② 締切以後のキャンセルについては、受検料・保険料は返却しません。
③ 最少催行人員 アルペンスキー・スノーボード＝５名、テレマークスキー＝３名

2020-2021ステージⅡ指導実習試験テーマ

＜アルペンスキー・ステージⅡ＞
1.プルークボーゲンの導入
2.シュテムターンの導入
3.ロングターンの導入
4.ショートターンの導入

＜スノーボードステージⅡ＞
1. スケーティングと片足装着での滑走から停止への導入(両サイド)
2. 横滑り(トウサイド)の導入
3. トウサイドからヒールサイドのワンターンへの導入
4. ヒールサイドからトウサイドのワンターンへの導入
5. 初歩のターンからスライディングターンへの導入

＜テレマークスキーステージⅡ＞
1. テレマークポジションの説明しテレマーク直滑降の指導。
2. テレマーク斜滑降と山回りの指導。
3. プルークテレマークターンができる人を、シュテムテレマークターンへ導入。
4. バックステップターンの有効性の説明と指導。
5. 前後差が少なく不安定なテレマークポジションの人を、安定したポジションへ。
6. ターン後半に内倒になる人を適正なテレマークポジションへ。

受検手続きチェックリスト

- ☐ ①「公益社団法人 日本プロスキー教師協会 ステージⅡ検定会 申込書」の提出（SIA事務局宛）
- ☐ ② 作文「理想とするスノースポーツ教師像」の提出　（①と併せてSIA事務局宛）
- ☐ ③「参加費」の入金　（デジエントリー）
- ☐ ④「使用教材」の準備
- ☐ ⑤「教師の心得」（アルペンスキー・スノーボード・テレマークスキー共通科目）
  事前WEB講習(youtubeで動画視聴)
- ☐ ⑥「救急法講習受講証」のコピー提出
  ※後日で構いませんので、救急法講習受講証をご提出ください。
  取得期限は最大2021年5月末日までとしています。
  ただし、今後のコロナウイルスの状況を鑑みながら、早期の取得を推奨します。

再受検対応種目一覧

新教程（SIAオフィシャルメソッドをよく読んで練習して参加してください）

アルペンスキー・ステージⅡ

再受検種目	今年度受検する種目
アルペンスキーの対象に応じた指導法・技術検定	技術指導法
教師の心得	
作文	
プルークボーゲン	
シュテムターン	
パラレルターン・ロング	ロングターン
基礎パラレルターン・ショート	ショートターン
指導実習	

スノーボード・ステージⅡ

再受検種目	今年度受検する種目
スノーボードの対象に応じた指導法・技術検定	技術指導法
教師の心得	
作文	
初歩のターン	
フェイキーターン	
ロングターン	カービングターン
ショートターン	スライディングターン・ショート
指導実習	

テレマークスキー・ステージⅡ

再受検種目	今年度受検する種目
テレマークスキーの対象に応じた指導法・技術検定	技術指導法
教師の心得	
作文	
基礎テレマークターン	テレマーク横滑り
バックステップターン	
テレマークターン・ロング	ロングテレマークターン
テレマークターン・ショート	ベーシックショートテレマークターン
指導実習	

アルペンスキー・ステージⅢ

再受検種目	今年度受検する種目
スノースポーツ技術の変遷	スノースポーツの変遷
指導者論・技術検定	技術指導法
パラレルターン・ロング伸身	ロングターン
パラレルターン・ロング屈身	シュテムターン
パラレルターン・ショート	ショートターン
総合滑降	
指導実習	

スノーボード・ステージⅢ

再受検種目	今年度受検する種目
スノースポーツ技術の変遷	スノースポーツの変遷
指導者論・技術検定	技術指導法
ロングターン	カービングターン
ショートターン	
総合滑降	
エアー	
指導実習	

テレマークスキー・ステージⅢ

再受検種目	今年度受検する種目
スノースポーツ技術の変遷	スノースポーツの変遷
指導者論・技術検定	技術指導法
フロントステップターン	８の字スケーティング
テレマークターン・ロング	スーパーロングテレマークターン
テレマークターン・ショート	ショートテレマークターン
総合滑降	リズム変化（ロング・ショート）
指導実習	

会場一覧

アルペンスキーステージⅡ検定会

主催	日程	会場
長野東北信支部	2月18日、19日、26日	菅平高原
長野中信支部	2月24日～26日	車山
西日本支部	3月1日～3日	めいほう
南東北支部	3月1日～3日	箕輪
関越支部	3月2日～4日	神立高原
志賀高原支部	3月10日～12日	志賀高原
北海道支部	3月12日～14日	朝里川温泉

スノーボードステージⅡ検定会

主催	日程	会場
長野東北信支部	2月18日、19日、26日	菅平高原
南東北支部	3月1日～3日	箕輪
西日本支部	3月1日～3日	めいほう
志賀高原支部	3月10日～12日	志賀高原

テレマークスキーステージⅡ検定会

主催	日程	会場
長野東北信支部	2月18日、19日、26日	菅平高原
北海道支部	3月12日～14日	朝里川温泉

アルペンスキーステージⅢ検定会

主催	日程	会場
長野東北信支部	2月18日、19日、26日	菅平高原
西日本支部	3月1日～3日	めいほう
南東北支部	3月1日～3日	箕輪
関越支部	3月2日～4日	神立高原
北東北支部	3月10日～12日	安比高原
志賀高原支部	3月10日～12日	志賀高原
北海道支部	3月12日～14日	朝里川温泉

スノーボードステージⅢ検定会

主催	日程	会場
長野東北信支部	2月18日、19日、26日	菅平高原
南東北支部	3月1日～3日	箕輪
志賀高原支部	3月10日～12日	志賀高原

テレマークスキーステージⅢ検定会

主催	日程	会場
長野東北信支部	2月18日、19日、26日	菅平高原
北海道支部	3月12日～14日	朝里川温泉

各会場　受付場所・宿泊・リフト券について

主催	受付場所	宿泊	リフト券	お問い合わせ
北海道支部	朝里川温泉スキー場 センターハウス１F	各自でご手配ください。 「ウィンケルビレッジ」 〒047-0154 小樽市朝里川温泉2丁目686 TEL:0134-52-1185	割引あり。 受付時にお申し出ください。	北海道支部 支部長　佐藤一臣 TEL1.090-9758-2474 E-Mail.hsia@hotmail.co.jp
北東北支部	安比高原スキー場 スクール棟	各自でご手配ください。 ※支部長（右記）がご相談にのります。	各自でご手配ください。	北東北支部 支部長　菅原正人 TEL.090-7076-2407 E-Mail.masa.suga@outlook.jp
南東北支部	ホテルプルミエール箕輪内 グランドフロア・スクール （スクエアスキーレッスン） カウンター	「スクエアスキーレッスン」に メールでお問い合わせください。 E-Mail.school@square-ski.com	「スクエアスキーレッスン」に メールでお問い合わせください。 E-Mail.school@square-ski.com	南東北支部 支部長　梁取克昌 TEL.090-4047-3859 E-Mail.katsu-ya@poem.ocn.ne.jp
関越支部	神立スノーリゾート グランドベース２F スクール受付	各自でご手配ください。 「ペンションダックテール」 〒949-6103 新潟県南魚沼郡湯沢町土樽1041-2 TEL.　025-787-0302	お問い合わせください。	関越支部 支部長　井上美知 TEL.090-2654-1447 E-Mail.spooky@juno.ocn.ne.jp
志賀高原支部	「志賀グランドホテル」 長野県下高井郡山ノ内町大字平穏7149-16 TEL.0269-34-2202	各自でご手配ください。 「志賀グランドホテル」 長野県下高井郡山ノ内町大字平穏7149-16 TEL.0269-34-2202	各自でご手配ください。	志賀高原支部 支部長　芹川正弘 TEL.090-4129-8530 E-Mail.seri@muh.biglobe.ne.jp
長野東北信支部	「菅平高原プラザホテル」 〒386-2204 長野県上田市菅平高原菅平1223-3244 TEL.0268-74-2345	各自でご手配ください。 「菅平高原プラザホテル」 〒386-2204 長野県上田市菅平高原菅平1223-3244 TEL.0268-74-2345	各自でご用意ください。 （今シーズンはスキー場で 割引販売しています）	長野東北信支部 支部長　木村信貴 TEL.090-2835-6281 E-Mail.sk_bnr32skylinegt_r@yahoo.co.jp
長野中信支部	車山高原スキー場スカイプラザ ２Fレストラン	支部長（右記）にご連絡ください。 シャンブルドート ピステ （宿泊２泊４食、リフト代3日分） ￥23,000	支部長（右記）にご連絡ください。 シャンブルドート ピステ （宿泊２泊４食、リフト代3日分） ￥23,000	長野中信支部 支部長　栗原弘行 TEL.090-5211-6507 E-Mai.info@piste.co.jp
西日本支部	スキー場センターハウス１F	宿泊希望の方は、下記をご利用ください。 「せせらぎ街道の宿たかお」 〒501-4202 岐阜県郡上市八幡町市島945-1 TEL.0120-622-139	現地受付で割引販売予定。	西日本支部 支部長　栗原立人 TEL.090-8516-7150 E-Mail.tatsundo_0112@yahoo.co.jp

公益社団法人 日本プロスキー教師協会　ステージⅡ検定会 申込書

ふ　り　が　な		男　・　女	写真及び捺印の無いものは無効
氏　　名	印		写 真 3×2.4
現在のＳＩＡ資格	（　）なし　（　）認定会員APⅠ（　）認定会員SBⅠ（　）認定会員TMⅠ （　）正会員（APⅡ～Ⅳ、SBⅡ～Ⅳ、TMⅡ～Ⅳの有資格者）		
生　年　月　日	西暦　　年　　月　　日生　　現在　　才		
所属公認学校名			
合格後の 協会登録住所 (自宅等)	〒　　－ 電話（　　－　　－　　）		
携帯電話	－　　－		
E-mail			

種目	（　）アルペンスキー　（　）スノーボード　（　）テレマークスキー				
受検者教育 ※下記の受検会場と異なる場合のみ記入	会場 (支部)	支部	日程		
受検会場	会場 (支部)	支部	日程		

種別	（　）新　規　（　）再　受　検　※以下の再受検科目に○をする		
再受検科目	アルペンスキー	スノーボード	テレマークスキー
	（　）技術指導法	（　）技術指導法	（　）技術指導法
	（　）教師の心得	（　）教師の心得	（　）教師の心得
	（　）作文	（　）作文	（　）作文
	（　）プルークボーゲン	（　）初歩のターン	（　）テレマーク横滑り
	（　）シュテムターン	（　）フェイキーターン	（　）バックステップターン
	（　）ロングターン	（　）カービングターン	（　）ロングテレマークターン
	（　）ショートターン	（　）スライディングターン・ショート	（　）ベーシックショートテレマークターン
	（　）指導実習	（　）指導実習	（　）指導実習

送金明細

新規	（　）25,400円	再受検	受検者教育（　）11,200円 1科目（　）6,500円 2科目（　）13,000円 3科目以上（　）14,200円
		合計金額	円

公益社団法人 日本プロスキー教師協会
ステージⅡ検定会
受検票

写
真
3×2.4

受検NO.

氏名

公認スキー学校所属証明書
実技・指導実習修了証明書

上記の者は、当スキー学校に所属し、所定の実技（31時間）・指導実習（31時間）を修了していることを証明いたします。

年　　月　　日

校長名：　　印

公益社団法人 日本プロスキー教師協会　ステージⅡ検定会 申込書

ふりがな	すき　はなこ	男・女	写真及び捺印の無いものは無効
氏名	須木 花子		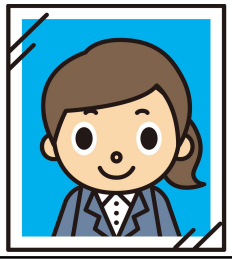
現在のＳＩＡ資格	（　）なし　（　）認定会員APⅠ（○）認定会員SBⅠ（　）認定会員TMⅠ （　）正会員（APⅡ～Ⅳ、SBⅡ～Ⅳ、TMⅡ～Ⅳの有資格者）		
生年月日	西暦　１９＊＊年　＊＊月　＊＊日生　　現在　＊＊才		
所属公認学校名	SIAプロスノースクール		
合格後の協会登録住所（自宅等）	〒 104 － 0032 東京都中央区八丁堀２－２－９　コバキンビル3F 電話（　０３　－　５５４２－　５９０７）		
携帯電話	０９０　－　＊＊＊＊　－　＊＊＊＊		
E-mail	info@sia-japan.or.jp		

種目	（○）アルペンスキー　（　）スノーボード　（　）テレマークスキー				
受検者教育 ※下記の受検会場と異なる場合のみ記入	会場（支部）	＊＊＊＊＊　支部	日程	20**年**月**日、**日	
受検会場	会場（支部）	＊＊＊＊＊　支部	日程	20**年**月**日	

記入例

種別	（○）新　規	（　）再受検	※以下の再受検科目に○をする
再受検科目	アルペンスキー	スノーボード	テレマークスキー
	（　）技術指導法	（　）技術指導法	（　）技術指導法
	（　）教師の心得	（　）教師の心得	（　）教師の心得
	（　）作文	（　）作文	（　）作文
	（　）プルークボーゲン	（　）初歩のターン	（　）テレマーク横滑り
	（　）シュテムターン	（　）フェイキーターン	（　）バックステップターン
	（　）ロングターン	（　）カービングターン	（　）ロングテレマークターン
	（　）ショートターン	（　）スライディングターン・ショート	（　）ベーシックショートテレマークターン
	（　）指導実習	（　）指導実習	（　）指導実習

送金明細

新規	（○）25,400円	再受検	受検者教育（　）11,200円 1科目（　）6,500円 2科目（　）13,000円 3科目以上（　）14,200円
		合計金額	25,400円

公益社団法人 日本プロスキー教師協会
ステージⅡ検定会
受検票

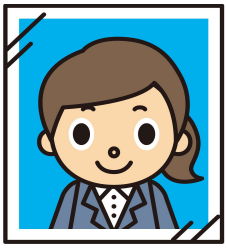

受検NO.

氏名　須木 花子

公認スキー学校所属証明書
実技・指導実習修了証明書

上記の者は、当スキー学校に所属し、所定の実技（31時間）・指導実習（31時間）を修了していることを証明いたします。

２０＊＊年＊＊月＊＊日

校長名　校長 太郎

ＳＩＡステージⅡ検定

作　　文

氏名＿＿＿＿＿＿＿＿＿＿＿＿＿＿＿＿＿＿＿＿

テーマ： 理想とするスノースポーツ教師像

540字

600字

660字

教育部使用欄	評価	講評

注意事項：600字程度（540～660字）でまとめなさい。　　※検定会申込時に提出すること