■アルペンスキーステージⅡ検定会（英語実施）

【参加費】 検定料・・・新　規：102,000円（保険料含む）

【受検資格】 ① 受検を開始する年の 4 月 2 日から翌年 4 月 1 日迄に、19 歳以上になる者（高校在学者は除く）で、これからスノースポーツ教師(アルペンスキー･スノーボード･テレマークスキー)になろうとす
② 公認スキー学校長の所属証明書を提出できる者。（申込書に記入した場合は後日送付は省略可）
③ ＜アルペンスキー・ステージⅡ＞
アルペンスキー・ステージⅠまたは国際スキー技術検定シルバー以上（または同等の技能検定）を有する
※虚偽の申請が判明した場合、受検できません。
④ 実技（31時間）・指導実習（31時間）以上の講習修了証明書を検定申込時に提出できる者。

【受検手続】 ① 申込用紙に記入捺印の上、上半身の写真2枚（3.0cm×2.4cm）を貼り提出する。
② 受検会費を支払う。
③ 受検料の有効期限は、初受検年より1年以内とする。ただし、受検料の払い戻しはしない。

【再受検】 ① 合格点に達しなかった科目のみを再受検をすることができる。
② 再受検の有効期限は初受検年を入れ3年とする。ただし、再受検料は新たに納入しなければならない。
③ 同シーズン内に再受検が可能。※但し同シーズン内の再受検は受検者教育を受けられません。

【基礎理論科目】事前web講習（検定会は試験のみ）
①技術指導法（技術検定含む）
②教師の心得（正会員は免除）
③作文　（正会員は免除）　※作文は検定会申込時に提出すること。

【実技検定】 ＜アルペンスキー・ステージⅡ＞
①プルークボーゲン ②シュテムターン ③ロングターン ④ショートターン ⑤指導実習

【使用教材】 ・「SIAオフィシャルメソッド」2020年12月発刊（芸文社）
※書店にない場合は、SIA事務局までお申込下さい。
http://sia-ski.shop-pro.jp/?pid=155256165
・メダル検定小冊子　挑戦「合格への道」
公認校に配付済みの物をご使用いただいても結構です。
下記よりダウンロードいただくことも可能です。
https://x.gd/LlDxU

【締切り】 **3月20日（水）消印有効**

【その他】 ① 合格された方は、発表会場で下記の金額をお支払いください。
・資格なし：31,000円　（入会金20,000円＋初年度年会費11,000円）
・認定会員（ステージⅠ）：25,000円　（入会金20,000円＋初年度年会費差額5,000円）
・正会員（他種目のステージⅡ～Ⅳ有資格者）：不要
② 締切以後のキャンセルについては、受検料・保険料は返却しません。
③ 最少催行人員　アルペンスキー＝５名
④ 正会員の方は検定会受付時に会員証の提示をお願いいたします（未発行の方は事務局までお問合せください）

2023-2024ステージⅡ指導実習試験テーマ

＜アルペンスキー・ステージⅡ＞　セミブロンズ、ブロンズレベルの指導
1. プルークボーゲンの導入
2. シュテムターンの導入
3. シュテムターンからロングターンの導入
4. ずれを使ったショートターンの導入

受検手続きチェックリスト

- [ ] ①「公益社団法人 日本プロスキー教師協会 ステージⅡ検定会 申込書」の提出（SIA事務局宛）
- [ ] ② 作文「理想とするスノースポーツ教師像」の提出　（①と併せてSIA事務局宛）
- [ ] ③「検定料」の入金　（デジエントリー）
- [ ] ④「使用教材」の準備
- [ ] ⑤「教師の心得」
※全種目（アルペンスキー、スノーボード、テレマークスキー）共通科目
「技術指導法（技術検定含む）」
※各種目（アルペンスキー、スノーボード、テレマークスキー）毎の専門科目
事前WEB講習(youtubeで動画視聴)

「救急法講習受講証」のコピー提出

□ ⑥ ※後日で構いませんので、救急法講習受講証をご提出ください。
取得期限は最大2024年9月末日までとしています。
ただし、今後のコロナウイルスの状況を鑑みながら、早期の取得を推奨します。

ステージⅡ検定会

【 期　　日 】 令和6年4月5日（金）～8日（月）

【会　場】　　長野県･志賀高原一の瀬スキー場

	受検者教育１日目	受検者教育２日目	受検者教育３日目	検定会
8:00	受付			再受験受付
8:30				
9:00	実技講習 【3時間】	実技講習 【3時間】	実技講習 【3時間】	実技検定
9:30				
10:00				
10:30				
11:00				
11:30				
12:00	昼食	昼食	昼食	昼　　食
12:30				
13:00	指導実習講習 【2.5時間】	指導実習講習 【2.5時間】	指導実習講習 【2.5時間】	検　定「指導実習」
13:30				
14:00				
14:30				
15:00				
15:30				
16:00			基礎理論検定 「教師の心得」 「技術指導法（技術検定含む）」 【各45分】	
16:30		指導法ビデオアナリシス講義 ブロンズ検定 【1時間】		成績発表／閉会式
17:00				
17:30				
18:00				
18:30				

※当日の天候・その他の事情により、時間・内容が変更になる場合がありますので、ご了承ください。

基礎理論科目は事前WEB講習です。事前に学習して試験に臨んでください。

「教師の心得」（アルペンスキー・スノーボード・テレマークスキー共通科目）

https://youtu.be/9UJYYF46K3g

「技術指導法（技術検定含む）」受験種目別

アルペンスキー	スノーボード	テレマークスキー
https://youtu.be/kCAj kDA1yA	https://youtu.be/gewGKedWoXc	https://youtu.be/EGBF0aEw-N4

公益社団法人 日本プロスキー教師協会　ステージⅡ検定会(英語) 申込書

ふ　り　が　な		男　・　女	写真及び捺印の無いものは無効
氏　　名	印		写 真 3×2.4
現在のＳＩＡ資格	(　　) なし (　　) 認定会員 (APⅠ、SBⅠ、TMⅠ) (　　) 正会員 (APⅡ～Ⅳ、SBⅡ～Ⅳ、TMⅡ～Ⅳの有資格者)		
生　年　月　日	西暦　　年　　月　　日生　　現在　　才		
所属公認学校名			
合格後の 協会登録住所 (自宅等)	〒　　－ 電話 (　　－　　－　　)		
携帯電話	－　　－		
E-mail			

種目	(　　) アルペンスキー
種別	(　　) 新　規

送金明細	
新規	(　　) 102,000円
合計金額	円

公益社団法人 日本プロスキー教師協会
ステージⅡ検定会(英語)
受検票

写
真
3×2.4

受検NO.

氏名

公認スキー学校所属証明書
実技・指導実習講習修了証明書

上記の者は、当スキー学校に所属し、所定の実技 (31時間) ・指導実習 (31時間) の講習を修了していることを証明いたします。

年　　月　　日

校長名：　　印

公益社団法人 日本プロスキー教師協会　ステージⅡ検定会(英語) 申込書

ふりがな	すき　はなこ	男 ・ 女	写真及び捺印の無いものは無効
氏名	須木 花子 須木		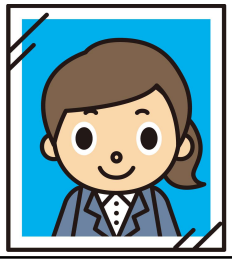
現在のＳＩＡ資格	(　) なし (○) 認定会員（APⅠ、SBⅠ、TMⅠ） (　) 正会員（APⅡ～Ⅳ、SBⅡ～Ⅳ、TMⅡ～Ⅳの有資格者）		
生年月日	西暦　１９＊＊年　＊＊月　＊＊日生　　現在　＊＊才		
所属公認学校名	SIAプロスノースクール		
合格後の協会登録住所(自宅等)	〒 104 － 0032 東京都中央区八丁堀２－２－９　コバキンビル3F 電話（　０３　－　５５４２－　５９０７）		
携帯電話	０９０　－　＊＊＊＊　－　＊＊＊＊		
E-mail	info@sia-japan.or.jp		

種目	（　○　）アルペンスキー
種別	（　○　）新　規

記入例

送金明細	
新規	（　○　）102,000円
合計金額	102,000　円

公益社団法人 日本プロスキー教師協会
ステージⅡ検定会(英語)
受検票

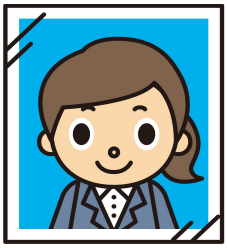

受検NO.

氏名　須木 花子

公認スキー学校所属証明書
実技・指導実習講習修了証明書

上記の者は、当スキー学校に所属し、所定の実技（31時間）・指導実習（31時間）の講習を修了していることを証明いたします。

２０＊＊年＊＊月＊＊日

校長名　校長 太郎 校長

SIA Stage II Certification

writing

Name _____

theme : The ideal snow sports teacher

Ministry of Education Usage Column	evaluation	review

precautions : Summarize in about 600 words (540-660 characters).

※To be submitted at the time of application for the certification test session.

SIAフェスティバル2024　ご宿泊・リフト券のご案内

【オフィシャルホテル】

ホテル一乃瀬
〒381-0401
長野県下高井郡山ノ内町志賀高原一の瀬
TEL：0269-34-2802

ホテルジャパン志賀
〒381-0401
長野県下高井郡山ノ内町志賀高原一の瀬
TEL：0269-34-2801

志賀ｸﾞﾗﾝﾄﾞﾎﾃﾙ
〒381-0401
長野県下高井郡山ノ内町志賀高原一の瀬
TEL：0269-34-2202

志賀一井ホテル
〒381-0401
長野県下高井郡山ノ内町志賀高原一の瀬
TEL：0120-47-3133

【宿泊お申込み専用サイト】

申込受付：3月8日（金）0:00～

https://resv.shigakogen.gr.jp/feature/siafes2024/

このURLは「SIAフェスティバル2024」各行事における

参加者のみに有効な宿泊プランです。

対象者以外には共有しないようご配慮ください。

【リフト券】

SIAフェスティバル参加者　特別料金（１日券４，２００円）

一の瀬ファミリースキー場リフト券売り場でご購入いただけます。

その際、ビブスや会員証をご提示いただきます。